

NÁZEV:			
Přístavba výtahové šachty k bytovému domu			
Sušilova 8, 602 00 Brno			
k.ú.město Veverří, p.č.1353			
INVESTOR:	Statutární město Brno	ZODP. PROJ.	Lenka Kropšová, ing. arch.
	MČ Brno sířed		Sušilova 6
	Dominkánské nám.1, 602 00 Brno		602 00 Brno
VYPRACOVAL:		Martin Hlava, ing. arch.	
		Provazníkova 4, 613 00 Brno	
		t. 604986280 @ ing.hlava@gmail.com	
ČÁST:	STUPEŇ:		DATUM
C - SITUACE, D - STAVEBNĚ ARCHITEKTONICKÁ	DZS		06/2020

LEGENDA

 PŘÍSTAVBA VÝTAHOVÉ ŠACHTY

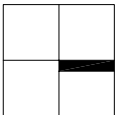

NÁZEV: Přístavba výtahové šachty k bytovému domu Sušilova 8, 602 00 Brno k.ú.město Veverří, p.č.1353			
INVESTOR:	Statutární město Brno	ZODP.PROJL:	Lenka Kropšová, ing. arch. Sušilova 6 602 00 Brno
ČÁST:	MČ Brno střed Dominikánské nám.1, 602 00 Brno	VYPRACOVAL:	Martin Hlava, ing. arch. Provazníkova 4, 613 00 Brno t. 604986280 @ ing.hlava@gmail.com
C - SITUAČNÍ VÝKRESY		FORMAT:	1A3
SITUACE		MĚŘÍTKO:	1:500
		STUPEŇ:	DZS
		Č.VÝKRESU	C.1
		DATUM	06/2020

PŮDORYS 1.NP

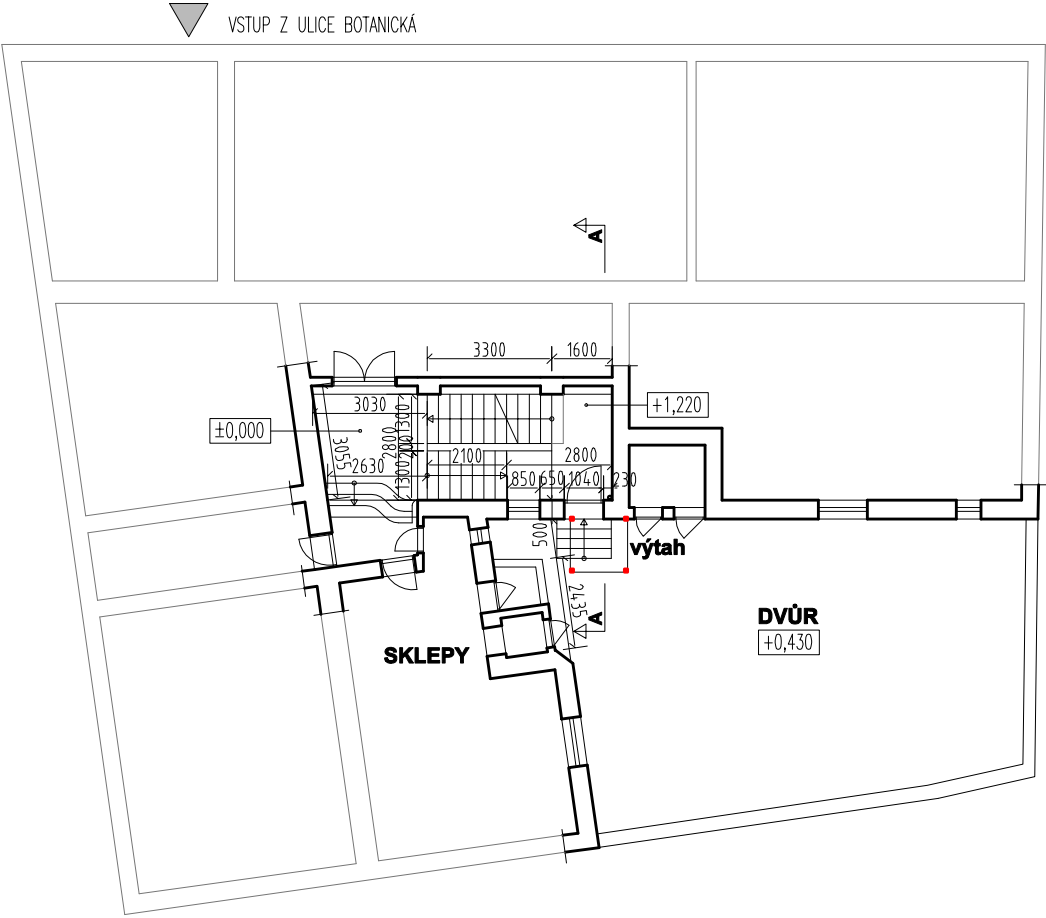

PŮDORYS 2.NP

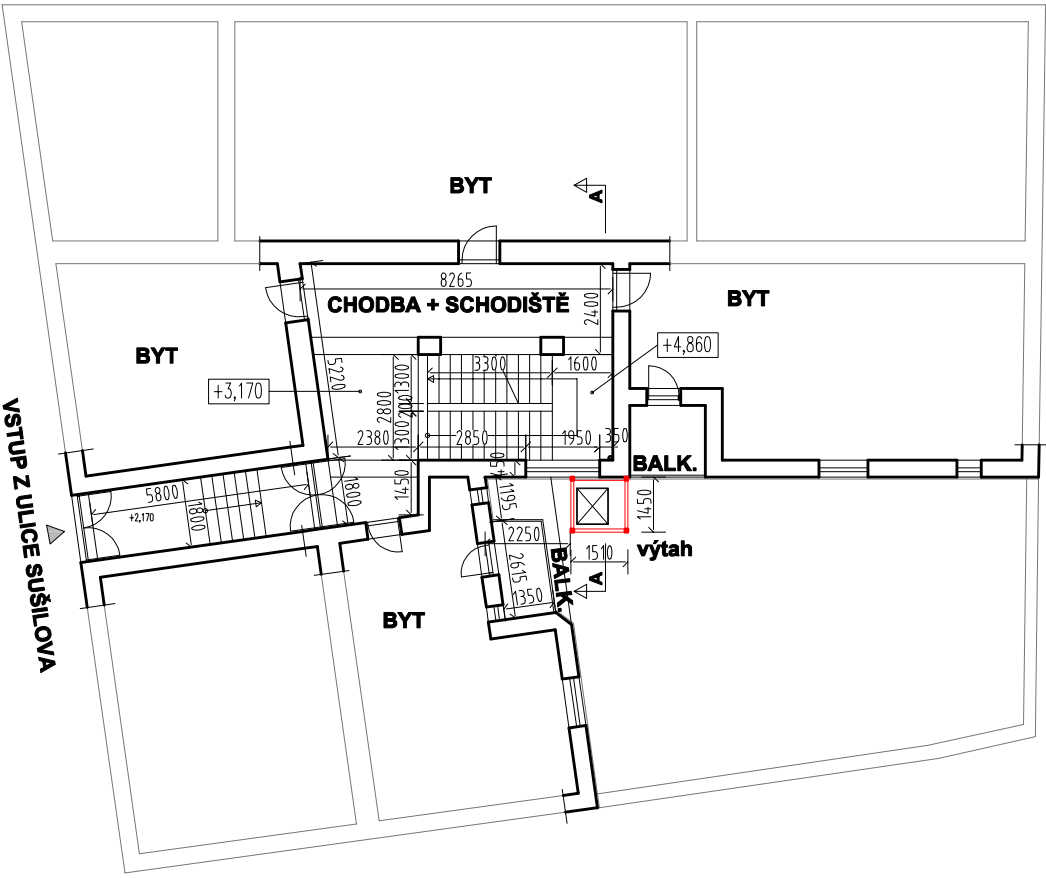

PŮDORYS 3 - 6.NP

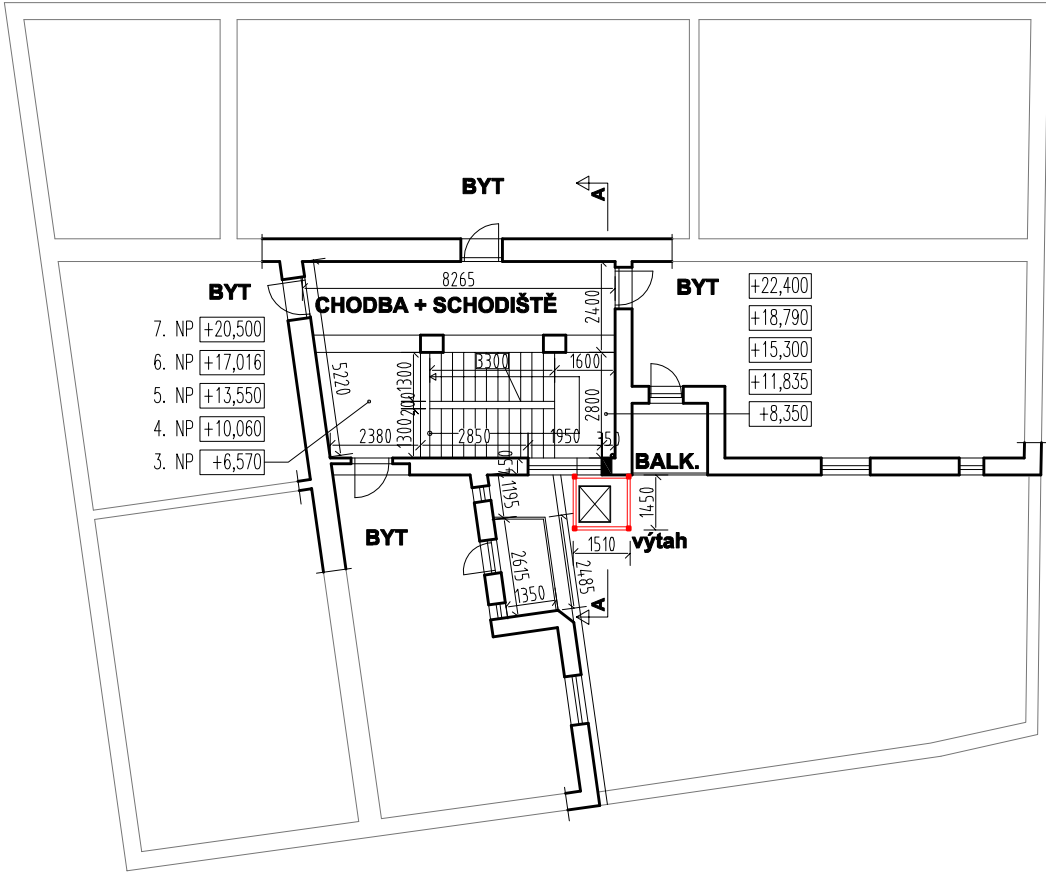

PŮDORYS 7.NP

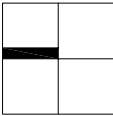
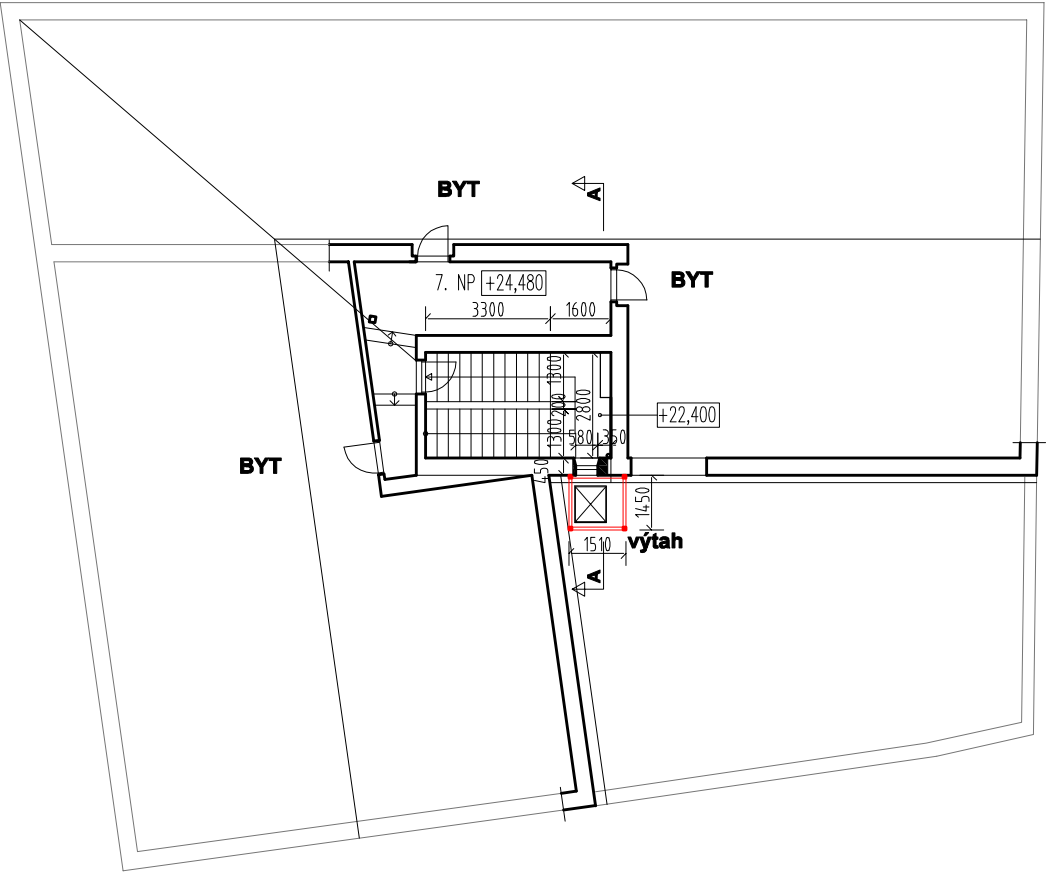

NÁZEV: Přístavba výtahové šachty k bytovému domu Sušilova 8, 602 00 Brno k.ú.město Veveří, p.č.1353			
INVESTOR:	Statutární město Brno MČ Brno střed Dominikánské nám.1, 602 00 Brno	ZODP.PROJ:	Lenka Kropšová, ing. arch. Sušilova 6 602 00 Brno
VYPRACOVAL:		Martin Hlava, ing. arch. Provazníkova 4, 613 00 Brno t. 604986280 @ ing.hlava@gmail.com	
ČÁST:	D - STAVEBNĚ ARCHITEKTONICKÁ		FORMÁT:
VÝKRES:	PŮDORYS 1-7.NP - přehled		1A3
		MĚŘÍTKO:	STUPEŇ:
		1:200	DZS
			DATUM
			06/2020
		Č.VÝKRESU	D.1

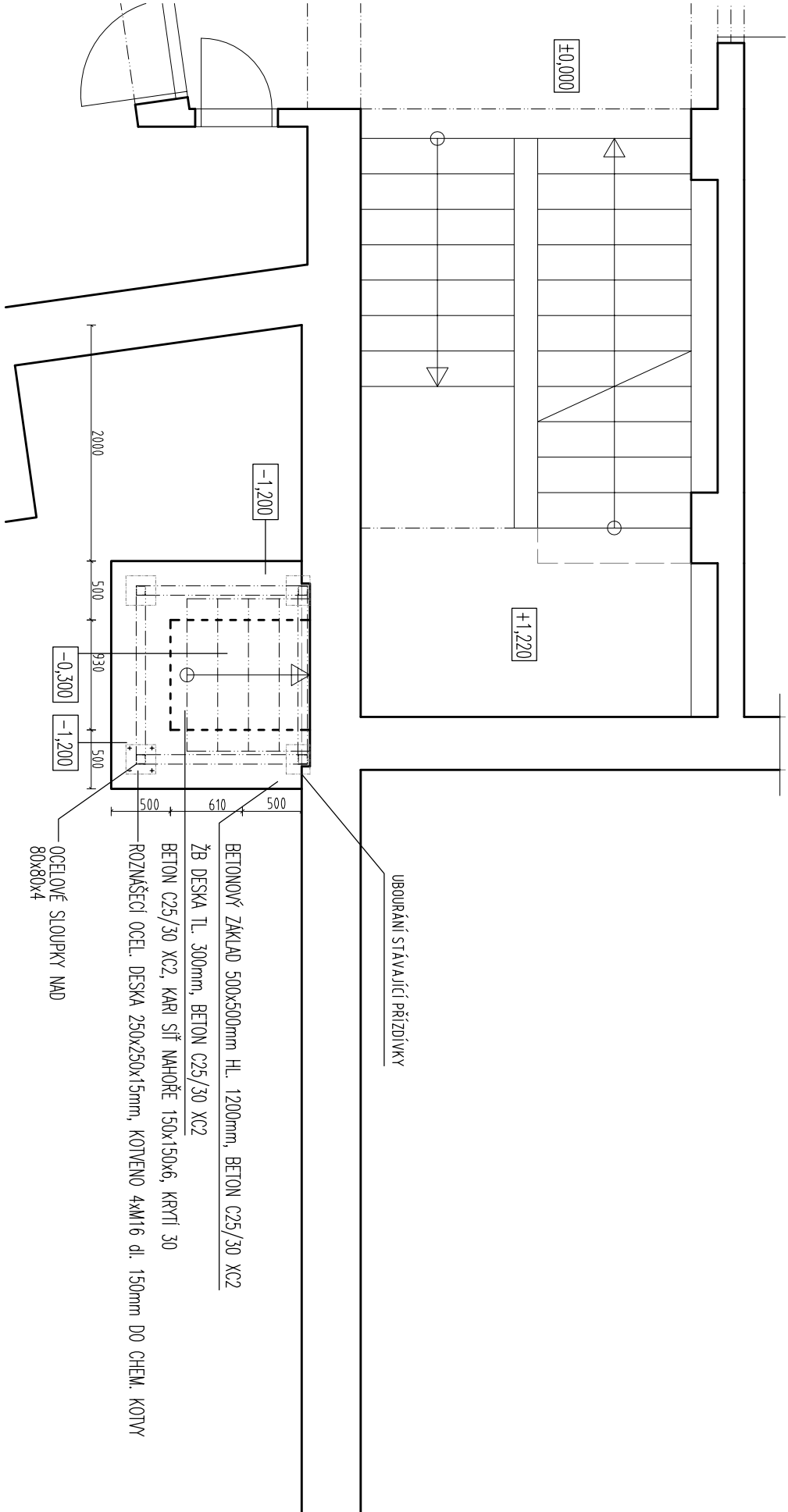

A

SCHEMA VÝKOPU PRO ZÁKLAD - MĚŘENO OD STÁV. ÚROVNĚ UT DVORA

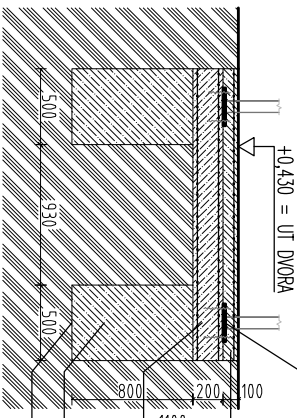
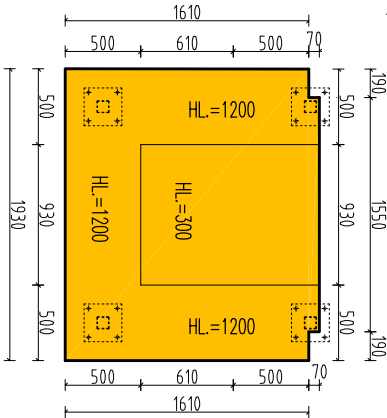

ROZMAŠEČI OCEL. DESKA 250x250x15mm
KOTVENO 4xM16 dl. 150mm DO CHEM. KOTVY

MADETONOVÁNÍ - POCHŮŽI VRSTVA NA ÚROVĚŇ
STÁVAJÍCÍ UT DVORA - BETON C25/30 XC2,
KARI SÍŤ NAHOŘE 150x150x6, KRYTÍ 30

ŽB DESKA HL. 200mm, BETON C25/30 XC2
KARI SÍŤ DOLE, NAHOŘE 150x150x6, KRYTÍ 30

ZÁKLADOVÝ PAS HL. 800mm, BETON C25/30 XC2
ZÁKLADOVÁ SPÁRA - OVĚŘIT ÚNOSNOST
V PŘÍPADĚ NEVYHOVUJÍCÍ ÚNOSNOSTI PROHLoubIT
NA ÚNOSNOU ÚROVĚŇ NEBO ZHUTNIT NA Rd=100kPa

LEGENDA

- BOURANÉ KONSTRUKCE/VÝKOPY
- ŽELEZOBETON C25/30 XC2
- PŮVODNÍ TERÉN

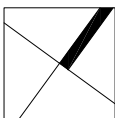

Poznámka
- OCELOVÁ KONSTRUKCE ŠACHTY VČETNĚ SYSTÉMU ZASKLENÍ BUDE SOUČÁSTÍ
DILENSKÉ DOKUMENTACE DODAVATELE, KTERÁ BUDE PŘEDLOŽENA KE SCHVALENÍ INVESTOROVÍ

Přístavba výtahové šachty k bytovému domu

NAZEV:
Sušilova 8, 602 00 Brno
k.ú.město Veverří, p.č. 1363

INVESTOR:	Statutární město Brno MČ Brno střed Dominikánské nám. 1, 602 00 Brno	ZODP. PROJ.:	Lenka Kropšová, ing. arch. Sušilova 6 602 00 Brno	VYPRACOVAL:	Martin Hlava, ing. arch. Provoznickova 4, 613 00 Brno t. 604986280 @ ing.hlava@gmail.com
-----------	--	--------------	---	-------------	--

ČÁST:	D - STAVEBNĚ ARCHITEKTONICKÁ	FORMÁT:	1A3	STUPEŇ:	DZS
VÝKRES:	PŮDORYS 1.PP	MĚŘÍTKO:	1:50	DATUM:	06/2020

Č. VÝKRESU
D.2

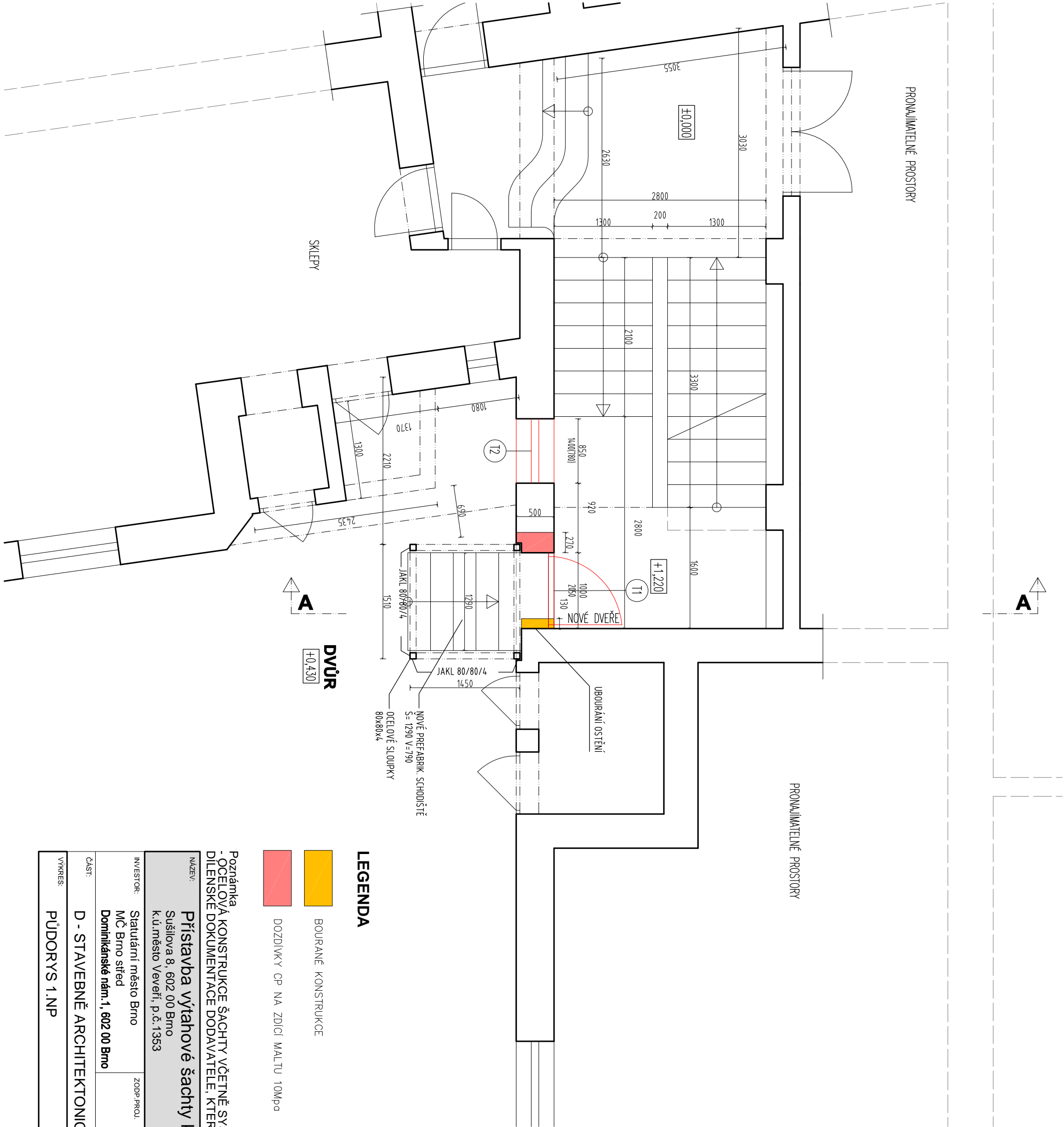

LEGENDA

- BOURANÉ KONSTRUKCE
- DOZDÍVKY CP NA ZDÍCI MALTU 10MPa

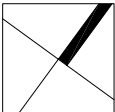

Poznámka
- OCELOVÁ KONSTRUKCE ŠACHTY VČETNĚ SYSTÉMU ZASKLENÍ BUDE SOUČÁSTÍ
DÍLENSKÉ DOKUMENTACE DODAVATELE, KTERÁ BUDE PŘEDLOŽENA KE SCHVALENÍ INVESTOROVÍ

NÁZEV: Přístavba výtahové šachty k bytovému domu			
INVESTOR: Statutární město Brno MČ Brno střed Dominikánské nám. 1, 602 00 Brno		ZODP. PROJ.: Lenka Kropšová, ing. arch. Sušilova 6 602 00 Brno	
VYPRACOVAL: Martin Hlava, ing. arch. Provoznickova 4, 613 00 Brno t. 604986280 @ ing.hlava@gmail.com		FORMÁT: 1A3 STUPEŇ: DZS	
ČÁST: D - STAVEBNĚ ARCHITEKTONICKÁ		MĚŘÍTKO: 1:50	
VÝKRES: PŮDORYS 1.NP		Č. VÝKRESU D.3	

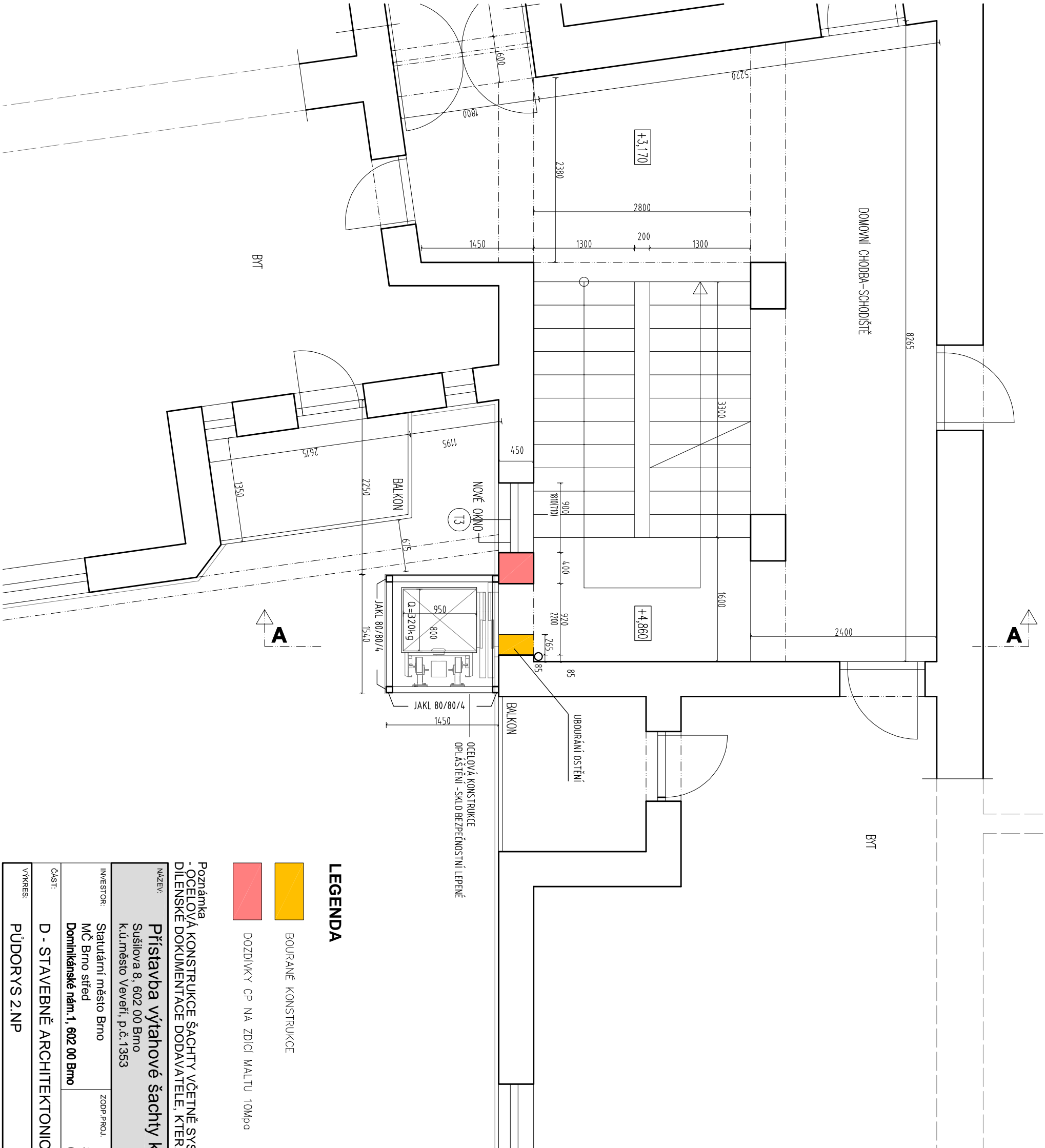

LEGENDA

- BOURANÉ KONSTRUKCE
- DOZDÍVKY CP NA ZDÍCI MALTU 10Mpa

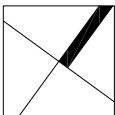

Poznámka
- OCELOVÁ KONSTRUKCE ŠACHTY VČETNĚ SYSTÉMU ZASKLENÍ BUDE SOUČÁSTÍ
DILENSKÉ DOKUMENTACE DODAVATELE, KTERÁ BUDE PŘEDLOŽENA KE SCHVÁLENÍ INVESTOROVÍ

NÁZEV: Přístavba výtahové šachty k bytovému domu			
INVESTOR: Statutární město Brno MČ Brno střed Dominikánské nám. 1, 602 00 Brno		ZODP.PROJ.: Lenka Kropšová, ing. arch. Sušilova 6 602 00 Brno	
VYKRES: PŮDORYS 2.NP		VYPRACOVAL: Martin Hlava, ing. arch. Provoznickova 4, 613 00 Brno t. 604986280 @ ing.hlava@gmail.com	
ČÁST:	D - STAVEBNĚ ARCHITEKTONICKÁ	FORMÁT:	1A3
STUPEŇ:		DATUM:	06/2020
Č. VÝKRESU	D.4		

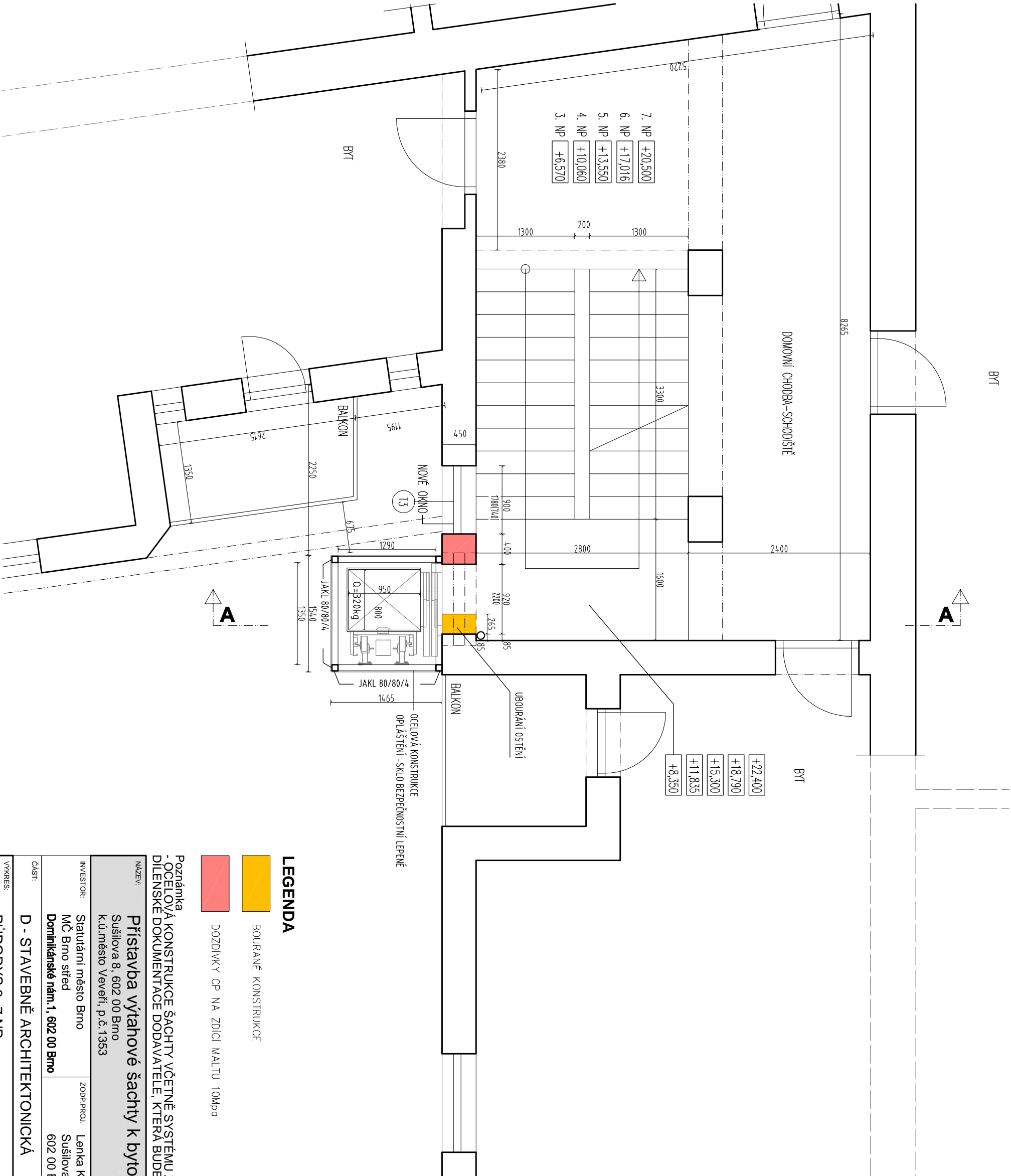

LEGENDA

- BOURANÉ KONSTRUKCE
- DOZDÍVKY CP NA ZDICI MALTU 10Mpa



Poznámka
- OCELOVÁ KONSTRUKCE ŠACHTY VČETNĚ SYSTÉMU ZASKLENÍ BUDE SOUČÁSTÍ
DILENSKÉ DOKUMENTACE DODAVATELE, KTERÁ BUDE PŘEDLOŽENA KE SCHVALENÍ INVESTOROVÍ

NÁZEV: Přístavba výtahové šachty k bytovému domu			
INVESTOR: Statutární město Brno MČ Brno střed Dominikánské nám. 1, 602 00 Brno		VYPRACOVAL: Martin Hlava, ing. arch. Provoznickova 4, 613 00 Brno t. 604986280 @ ing.hlava@gmail.com	
ZODP.PROJ. Lenka Kropšová, ing. arch. Sušilova 6 602 00 Brno		FORMÁT: 1A3	
ČÁST: D - STAVEBNĚ ARCHITEKTONICKÁ		STUPEŇ: DZS	
VÝKRES: PŮDORYS 3.-7.NP		MĚŘITKO: 1:50	
		Č. VÝKRESU D.5	

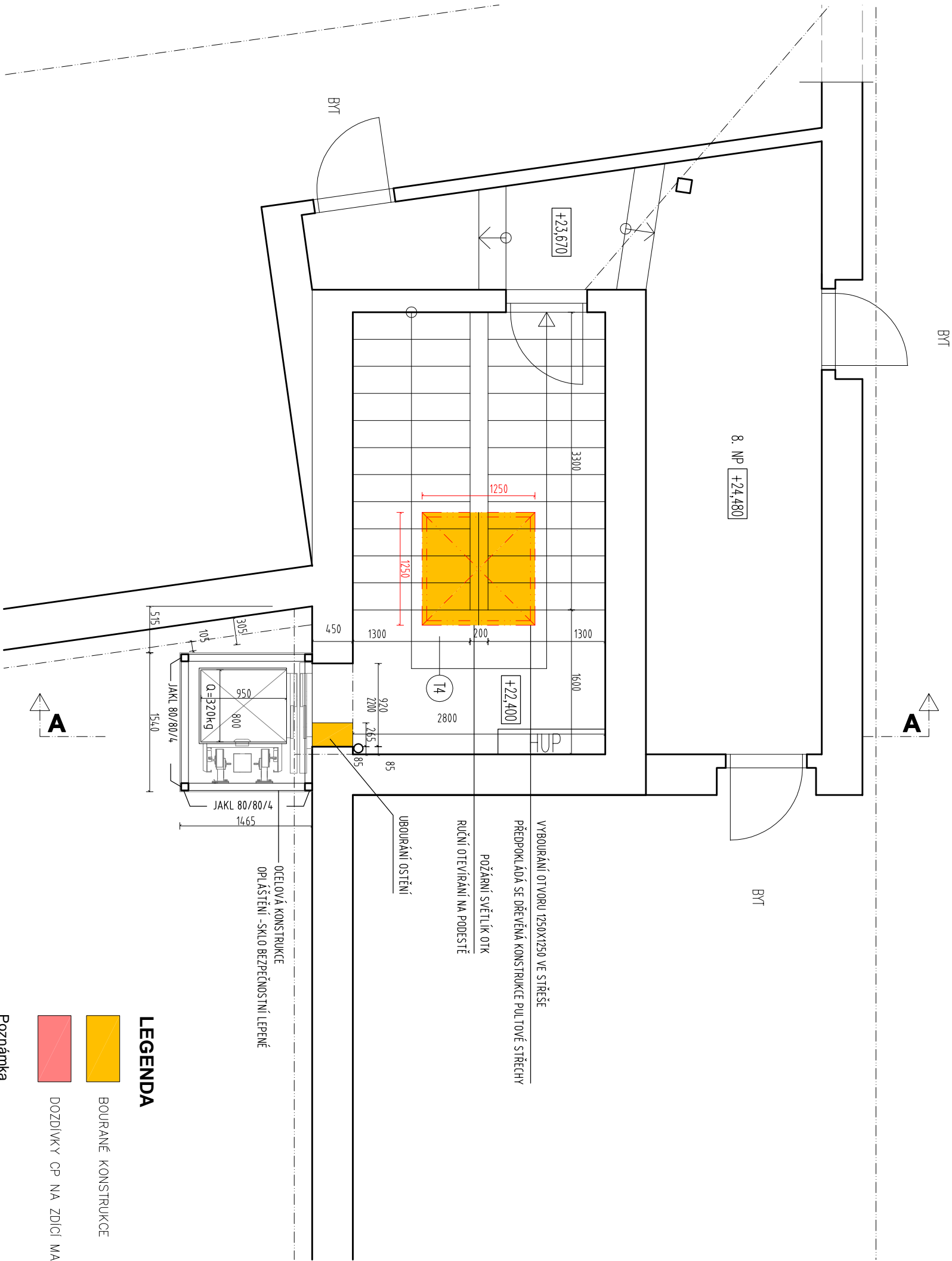

LEGENDA

- BOURANÉ KONSTRUKCE
- DOZDÍVKY CP NA ZDÍCI MALTU 10MPa

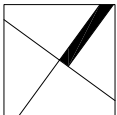

Poznámka
- OCELOVÁ KONSTRUKCE ŠACHTY VČETNĚ SYSTÉMU ZASKLENÍ BUDE SOUČÁSTÍ
DILENSKÉ DOKUMENTACE DODAVATELE, KTERÁ BUDE PŘEDLOŽENA KE SCHVALENÍ INVESTOROVÍ

Přístavba výtahové šachty k bytovému domu

NAZEV:
Sušilova 8, 602 00 Brno
k.ú. město Veverří, p.č. 1353

INVESTOR:	Statutární město Brno MČ Brno střed Dominikánské nám. 1, 602 00 Brno	ZODP. PROJ.	Lenka Kropšová, ing. arch. Sušilova 6 602 00 Brno	VYPRACOVAL:	Martin Hlava, ing. arch. Provoznickova 4, 613 00 Brno t. 604986280 @ ing.hlava@gmail.com
-----------	--	-------------	---	-------------	--

ČÁST:	D - STAVEBNĚ ARCHITEKTONICKÁ	FORMÁT:	1A3	STUPEŇ:	DZS
VÝKRES:	PŮDORYS 8.NP	MĚŘÍTKO:	1:50	DATUM	06/2020

Č. VÝKRESU	D.6
------------	-----

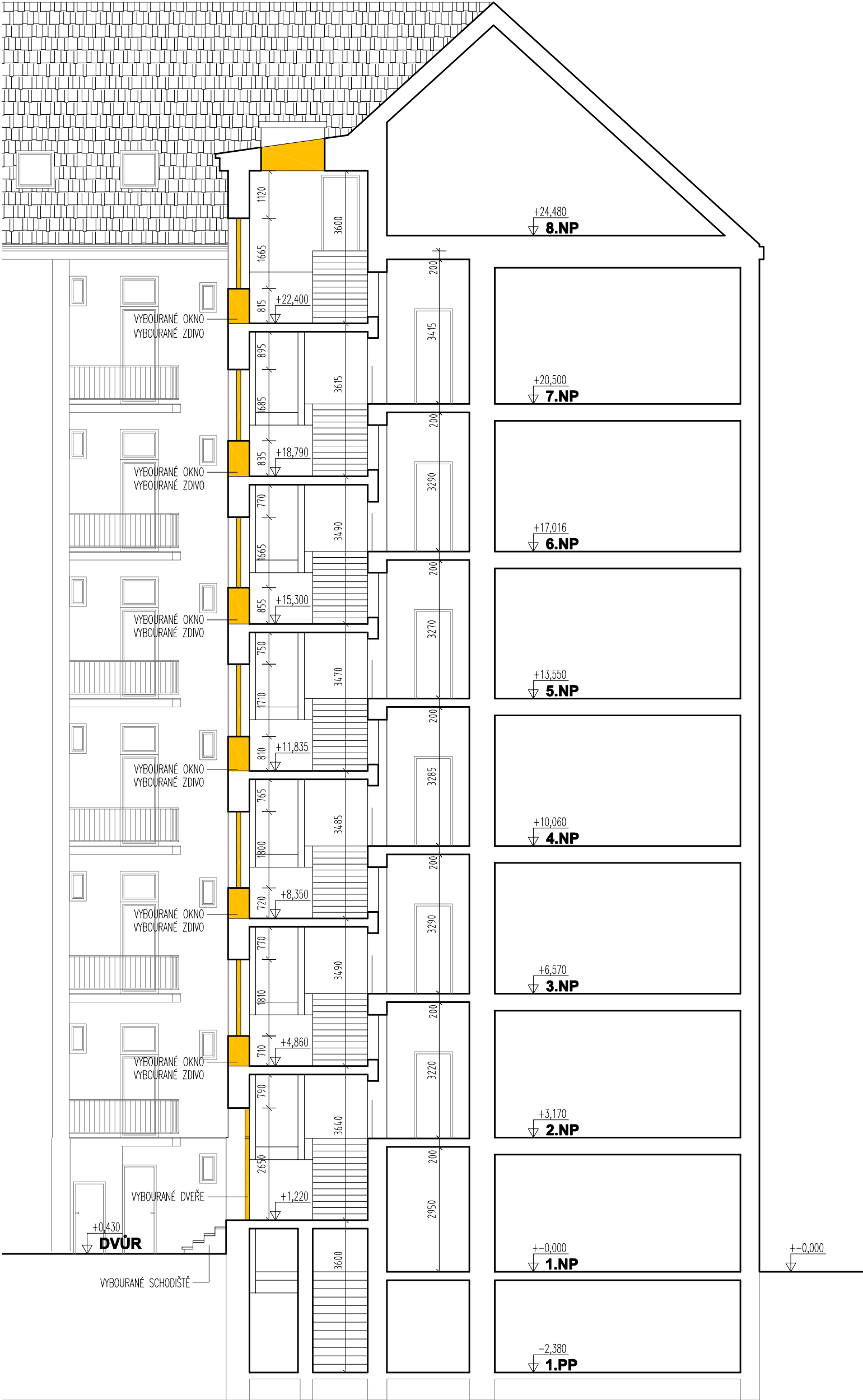

LEGENDA

BOURANÉ KONSTRUKCE

Poznámka
- OCELOVÁ KONSTRUKCE ŠACHTY VČETNĚ SYSTÉMU ZAŠKLENÍ BUDE SOUČÁSTÍ
DÍLENSKÉ DOKUMENTACE DODAVATELE, KTERÁ BUDE PŘEDLOŽENA KE SCHVÁLENÍ INVESTOROVÍ

NÁZEV: Přístavba výtahové šachty k bytovému domu Sušilova 8, 602 00 Brno k.ú.město Veveří, p.č.1353			
INVESTOR:	Statutární město Brno MČ Brno střed Dominikánské nám.1, 602 00 Brno	ZODP.PROJ.	Lenka Kropšová, ing. arch. Sušilova 6 602 00 Brno
VYPRACOVAL:		Martin Hlava, ing. arch. Provazníkova 4, 613 00 Brno t. 604986280 @ ing.hlava@gmail.com	
ČÁST:	D - STAVEBNĚ ARCHITEKTONICKÁ		FORMÁT:
VÝKRES:	ŘEZ A - STÁVAJÍCÍ STAV		1A3
		MÉRÍTKO:	STUPEŇ:
		1:50	DZS
		DATUM	
		06/2020	
		Č.VÝKRESU	D.7



- Poznámka
- OCELOVÁ KONSTRUKCE ŠACHTY VČETNĚ SYSTÉMU ZASKLENÍ BUDE SOUČÁSTÍ
DILKÉNSKÉ DOKUMENTACE DODAVATELE, KTERÁ BUDE PŘEDLOŽENA KE SCHVÁLENÍ INVESTOROVÍ

NÁZEV: Přístavba výtahové šachty k bytovému domu Sušilova 8, 602 00 Brno k.ú.město Veveří, p.č.1353			
INVESTOR:	Statutární město Brno MČ Brno střed Dominikánské nám.1, 602 00 Brno	ZODP.PROJ. Lenka Kropšová, ing. arch. Sušilova 6 602 00 Brno	VYPRACOVAL: Martin Hlava, ing. arch. Provoznickova 4, 613 00 Brno t. 604986280 @ ing.hlava@gmail.com
ČÁST:	D - STAVEBNĚ ARCHITEKTONICKÁ		FORMÁT: 1A3 STUPEŇ: DZS
VÝKRES: ŘEZ A - NÁVRH	MĚŘÍTKO: 1:50		DATUM 06/2020
			Č.VÝKRESU D.8

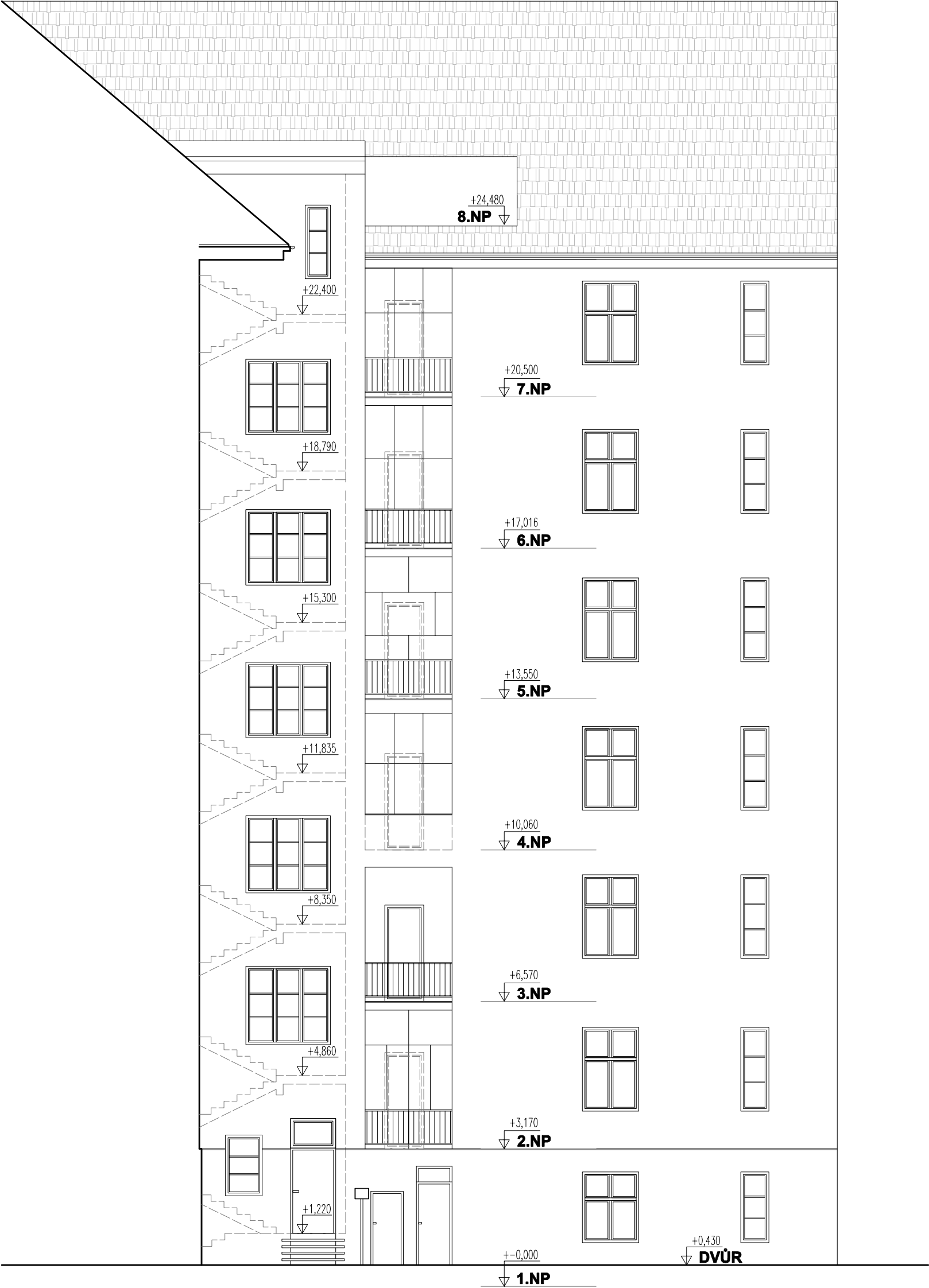

Poznámka
- OCELOVÁ KONSTRUKCE ŠACHTY VČETNĚ SYSTÉMU ZAŠKLENÍ BUDE SOUČÁSTÍ
DÍLENSKÉ DOKUMENTACE DODAVATELE, KTERÁ BUDE PŘEDLOŽENA KE SCHVÁLENÍ INVESTOROVÍ

NÁZEV: Přístavba výtahové šachty k bytovému domu Sušilova 8, 602 00 Brno k.ú.město Veveří, p.č.1353			
INVESTOR:	Statutární město Brno MČ Brno střed Dominikánské nám.1, 602 00 Brno	ZODP.PROJ.	Lenka Kropšová, ing. arch. Sušilova 6 602 00 Brno
VYPRACOVAL:		Martin Hlava, ing. arch. Provazníkova 4, 613 00 Brno t. 604986280 @ ing.hlava@gmail.com	
ČÁST:	D - STAVEBNĚ ARCHITEKTONICKÁ	FORMÁT:	1A3
VÝKRES:	POHLED ČELNÍ - STÁV. STAV	MĚŘÍTKO:	1:50
STUPEŇ:			DZS
DATUM			06/2020
Č.VÝKRESU			D.9

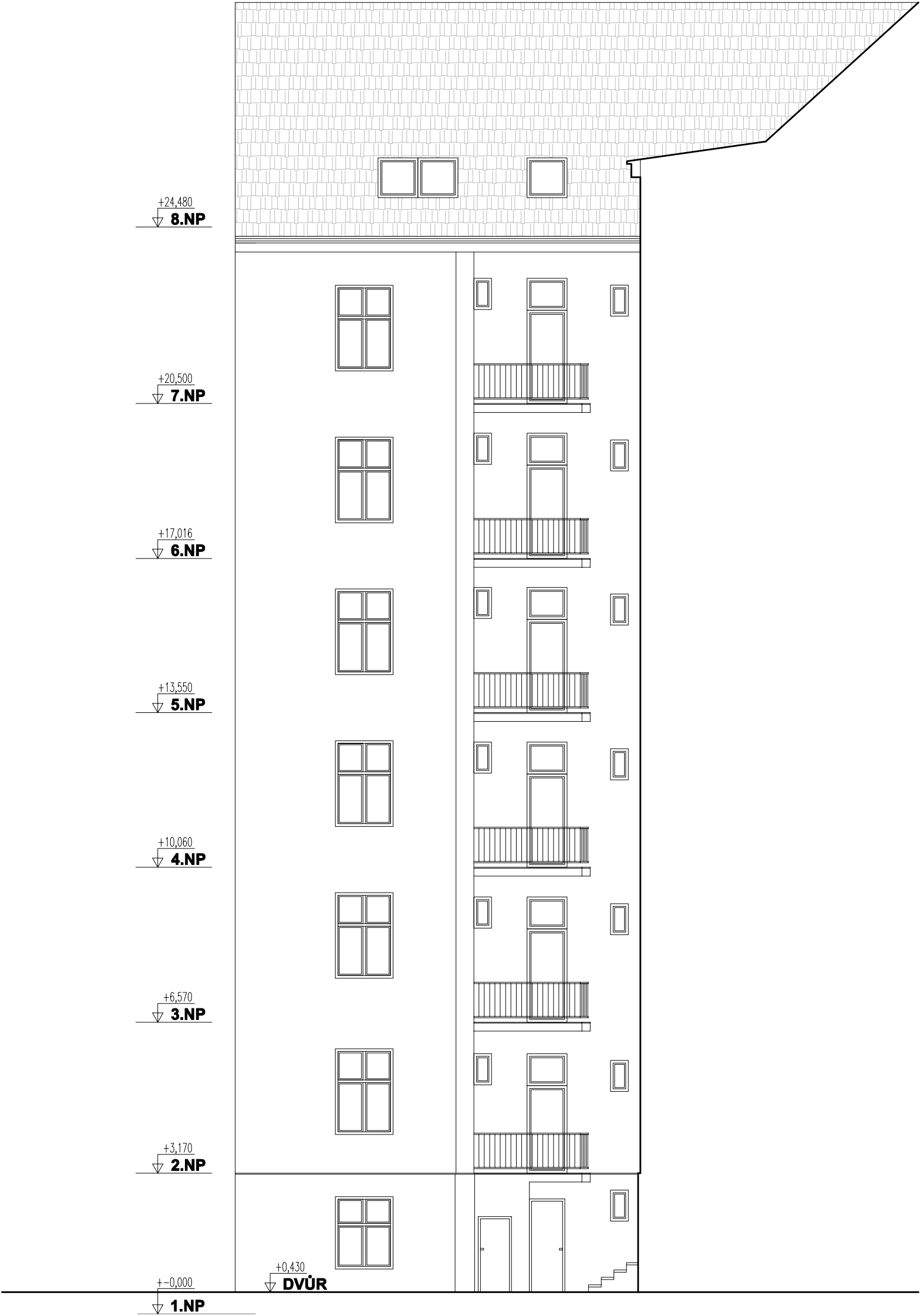

NÁZEV: Přístavba výtahové šachty k bytovému domu Sušilova 8, 602 00 Brno k.ú.město Veverí, p.č.1353							
INVESTOR:	Statutární město Brno MČ Brno střed Dominikánské nám.1, 602 00 Brno	ZODP.PROJ.	Lenka Kropšová, ing. arch. Sušilova 6 602 00 Brno	VYPRACOVAL:	Martin Hlava, ing. arch. Provazníkova 4, 613 00 Brno t. 604986280 @ ing.hlava@gmail.com		
ČÁST:	D - STAVEBNĚ ARCHITEKTONICKÁ			FORMÁT:	1A3	STUPEŇ:	DZS
VÝKRES:	POHLED BOČNÍ - STÁV. STAV			MĚŘÍTKO:	1:50	DATUM	06/2020
						Č.VÝKRESU	D.10

POHLED ČELNÍ - NÁVRH

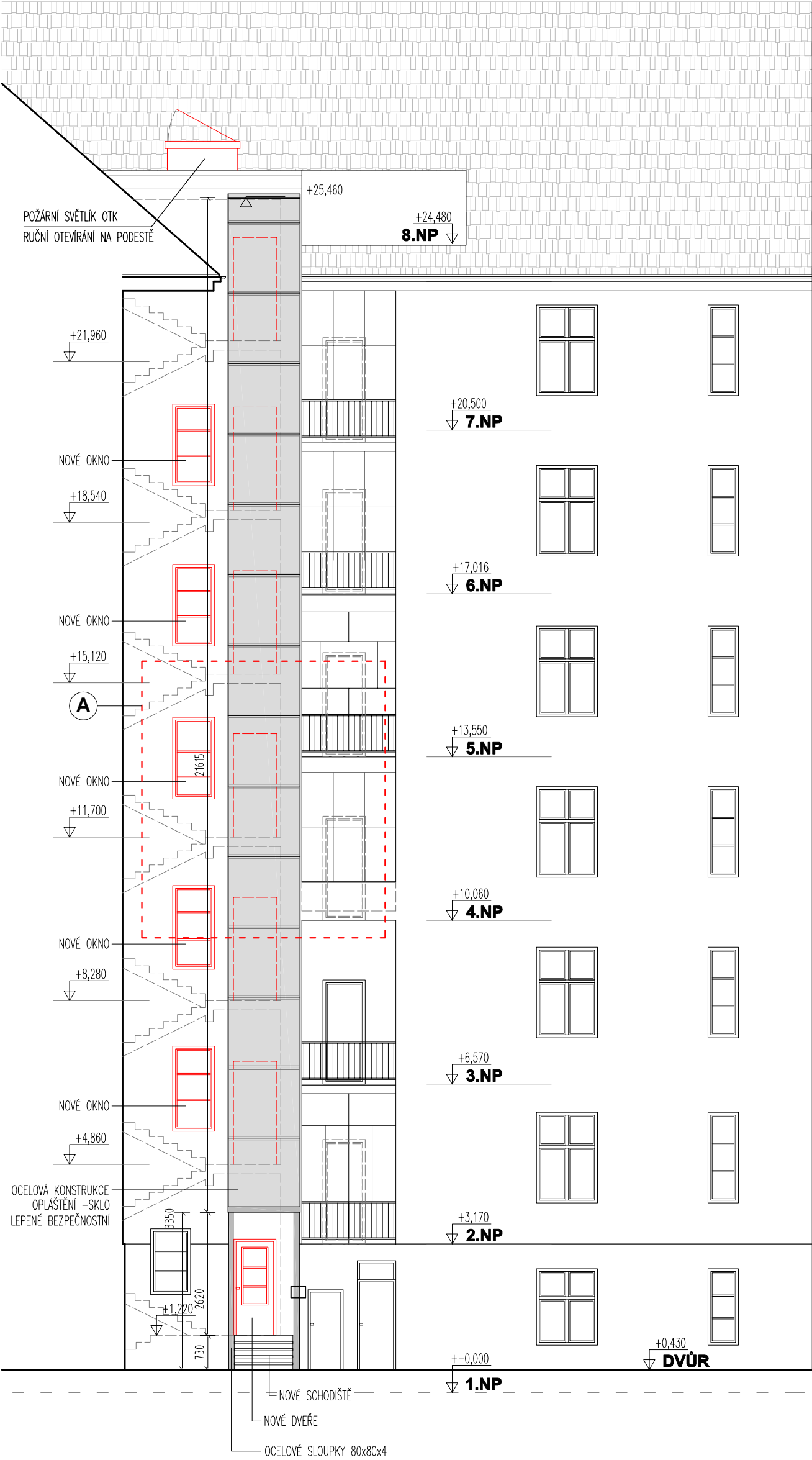

A
POHLED - SCHEMA BOURÁNÍ A DOZDÍVEK

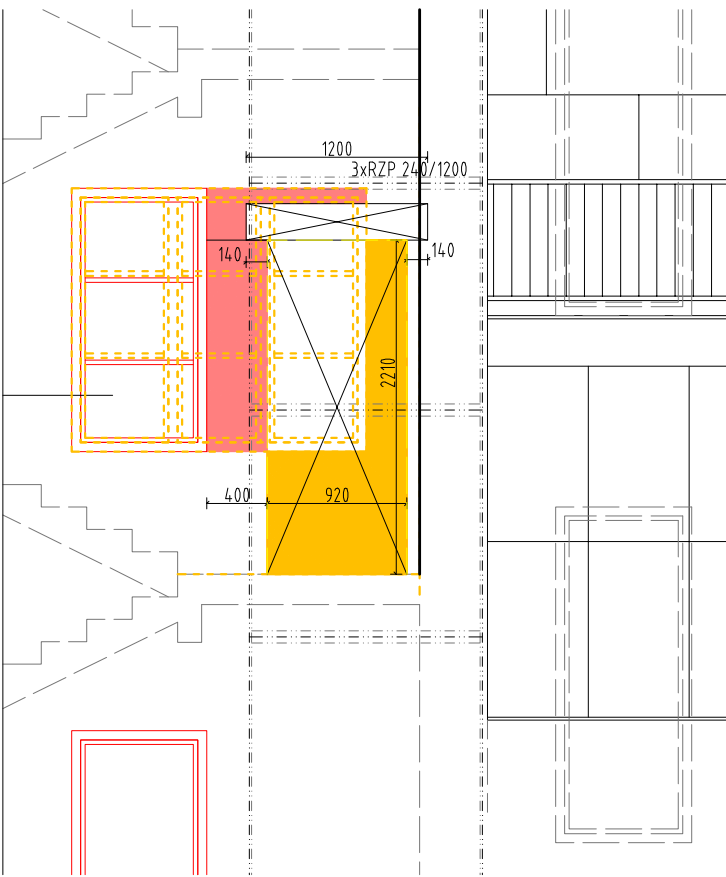

LEGENDA

- BOURANÉ KONSTRUKCE/VÝKOPY
- DOZDÍVKY CP NA ZDÍCI MALTU 10Mpa

Poznámka
- OCELOVÁ KONSTRUKCE ŠACHTY VČETNĚ SYSTÉMU ZAŠKLENÍ BUDE SOUČÁSTÍ
DÍLENSKÉ DOKUMENTACE DODAVATELE, KTERÁ BUDE PŘEDLOŽENA KE SCHVÁLENÍ INVESTOROVÍ

NÁZEV: Přístavba výtahové šachty k bytovému domu Sušilova 8, 602 00 Brno k.ú.město Veveří, p.č.1353			
INVESTOR:	Statutární město Brno MČ Brno střed Dominikánské nám.1, 602 00 Brno	ZODP.PROJ.	Lenka Kropšová, ing. arch. Sušilova 6 602 00 Brno
VYPRACOVAL: Martin Hlava, ing. arch. Provazníkova 4, 613 00 Brno t. 604986280 @ ing.hlava@gmail.com			
ČÁST:	D - STAVEBNĚ ARCHITEKTONICKÁ		FORMÁT: 1A3
VÝKRES:	POHLED ČELNÍ - NÁVRH, SCHEMA BOURÁNÍ, DOZDÍVEK		STUPEŇ: DZS
		MĚRÍTKO: 1:50	DATUM 06/2020
		Č.VÝKRESU D.11	



Poznámka
- OCELOVÁ KONSTRUKCE ŠACHTY VČETNĚ SYSTÉMU ZAŠKLENÍ BUDE SOUČÁSTÍ
DÍLENSKÉ DOKUMENTACE DODAVATELE, KTERÁ BUDE PŘEDLOŽENA KE SCHVÁLENÍ INVESTOROVİ

NÁZEV: Přístavba výtahové šachty k bytovému domu Sušilova 8, 602 00 Brno k.ú.město Veveří, p.č.1353			
INVESTOR:	Statutární město Brno MČ Brno střed Dominikánské nám.1, 602 00 Brno	ZODP.PROJ:	Lenka Kropšová, ing. arch. Sušilova 6 602 00 Brno
VYPRACOVAL:		Martin Hlava, ing. arch. Provazníkova 4, 613 00 Brno t. 604986280 @ ing.hlava@gmail.com	
ČÁST:	D - STAVEBNĚ ARCHITEKTONICKÁ		FORMÁT: 1A3
VÝKRES:	POHLED BOČNÍ - NÁVRH		STUPEŇ: DZS
		MĚŘÍTKO: 1:50	DATUM 06/2020
			Č.VÝKRESU D.12